

Condado: Union
 Distrito: Elizabeth Public Schools
 310 Cherry St
 Elizabeth, NJ 07208

2023-2024
 Director de escuela: Mr. George Mikros
[Sitio web de la escuela](#)
 908-436-6100

| | | | | | |
|--|--|--|---|--|--|
| | 1,021 Total de estudiantes | | 09-12 Grados que ofrece | | 24.2% Estudiantes multilingües |
| | 2.7% Estudiantes con discapacidades | | 13.3 years Experiencia docente promedio | | 77.3% De escasos recursos económicos |
| | 17:1 Proporción de alumnos por maestro | | | | |

Los informes resumidos tienen como objetivo proporcionar a los padres, educadores y comunidades los aspectos más destacados del distrito, junto con un resumen de alto nivel de qué tan bien se está desempeñando una escuela o un distrito. Le recomendamos que utilice estos informes para:

- **Obtener más información** sobre esta escuela o distrito al ver el informe detallado. Use el enlace en el menú "Ir a" en la parte superior derecha.
- **Iniciar conversaciones** con miembros de la comunidad escolar y realizar preguntas. Utilice las guías de una página en la [página de Recursos](#) para obtener sugerencias.
- **Involucrarse** con las comunidades escolares para identificar dónde les está yendo bien a las escuelas y dónde pueden mejorar.

Aspectos Destacados de la Escuela Informados por el Distrito:

- Hamilton continues as an AVID Showcase school. Recognized as a National School of Character 2021. Ranked 2024 Best High Schools, U.S. News and World Report. College Board 2024 AP Honor Roll School.
- Award Winning AVID System and designated as an AVID Showcase high school 2018-2019 School Year. Alexander Hamilton Preparatory Academy earned a place on College Board as the 2024 AP School Honor Roll.
- Approved College Board Advanced Placement classes- 15 Courses

¿Cómo se desempeñaron los estudiantes en las evaluaciones?

Esta sección muestra el porcentaje de estudiantes que cumplieron o superaron las expectativas en las evaluaciones estatales (NJSLA y DLM). Este porcentaje refleja la tasa de competencia federal, que realiza ajustes a la tasa de competencia si la tasa de participación fue inferior al 95 % para garantizar que se informe sobre al menos el 95 % de los estudiantes. El gráfico indica si el desempeño estuvo por encima del promedio estatal o por encima del 80% de competencia.

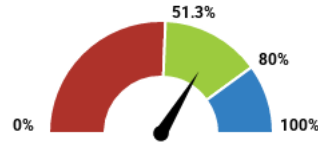
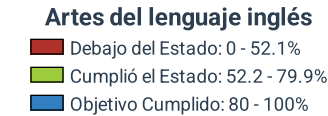

67.5%
Cumplió el Estado

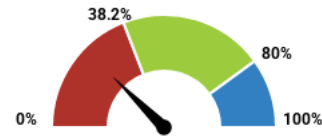
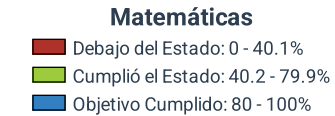

24.8%
Debajo del Estado

Cómo utilizar este informe

- 1 **Aprende más** al ver este informe completo y los informes de otras escuelas y distritos. Utilice la barra de menú verde en la parte superior de la página para moverse entre las diferentes secciones del informe.
- 2 **Inicie conversaciones** con los miembros de la comunidad escolar y haga preguntas. Usa nuestras guías para sugerencias.
- 3 **Involucrarse** con las comunidades escolares para identificar dónde les va bien a las escuelas y dónde pueden mejorar.

www.state.nj.us/education
www.njschooldata.org

reportcard@doe.nj.gov

¿Están los estudiantes en riesgo? i

Esta sección muestra el porcentaje de estudiantes que estuvieron ausentes durante el 10% o más de los días inscritos con una comparación con el promedio estatal.

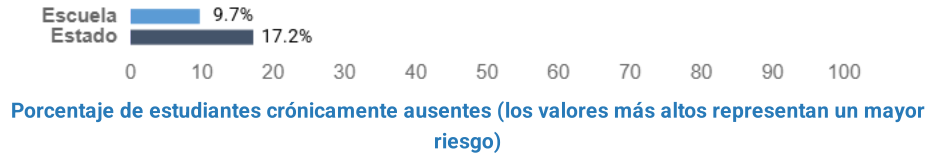

¿Se están graduando los estudiantes? i

Esta sección muestra las tasas de graduación de cuatro y cinco años. Este es el porcentaje de estudiantes que se gradúan de la escuela secundaria dentro de los cuatro o cinco años posteriores a haber ingresado a la escuela secundaria.

Tasa de graduación de cuatro años

- Debajo del Estado: 0 - 91.2%
- Cumplió el Estado: 91.3 - 94.9%
- Objetivo Cumplido: 95 - 100%



98.5%
Objetivo Cumplido

Tasa de graduación de cinco años

- Debajo del Estado: 0 - 92.5%
- Cumplió el Estado: 92.6 - 95.9%
- Objetivo Cumplido: 96 - 100%



98.8%
Objetivo Cumplido

¿Están los estudiantes listos para la universidad y la carrera profesional?

AP/IB Cursos: Porcentaje de estudiantes de 11º y 12º grado matriculados en uno o más cursos de Colocación Avanzada (AP) o de Bachillerato Internacional (IB)

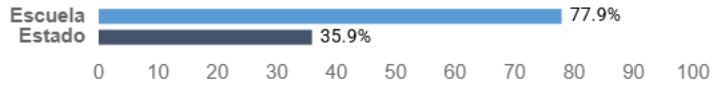

Inscripción Dual: Porcentaje de estudiantes de 11º y 12º grado matriculados en uno o más cursos de inscripción dual, que es un curso que permite a los estudiantes de secundaria inscribirse en cursos universitarios para obtener créditos antes de graduarse

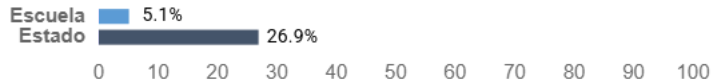

Sello de Alfabetización Bilingüe: Porcentaje de estudiantes de 12.º grado que obtuvieron el Sello de alfabetización bilingüe al demostrar dominio del inglés y uno o más idiomas.

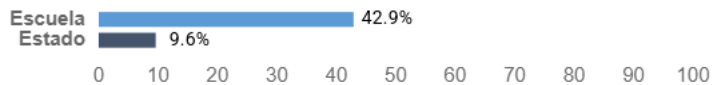

Credenciales valoradas en la industria: Porcentaje de estudiantes de 9º a 12º grado que obtuvieron una o más credenciales valoradas por la industria durante el año escolar. Las credenciales valoradas por la industria son títulos, diplomas, certificados o certificaciones reconocidos que se otorgan para una ocupación.



Cómo utilizar este informe

- 1 **Aprende más** al ver este informe completo y los informes de otras escuelas y distritos. Utilice la barra de menú verde en la parte superior de la página para moverse entre las diferentes secciones del informe.
- 2 **Inicie conversaciones** con los miembros de la comunidad escolar y haga preguntas. Usa nuestras guías para sugerencias.
- 3 **Involucrarse** con las comunidades escolares para identificar dónde les va bien a las escuelas y dónde pueden mejorar.