

Condado: Somerset  
 Distrito: Central Jersey College Prep Charter School  
 101 Mettlers Road  
 Somerset, NJ 08873-1235

2023-2024  
 Director de escuela: Dr. Namik Sercan  
[Sitio web de la escuela](#)  
 732-649-3954

**1,318**  
 Total de estudiantes

**9.3%**  
 Estudiantes con discapacidades

**12:1**  
 Proporción de alumnos por maestro

**KG-12**  
 Grados que ofrece

**8.2 years**  
 Experiencia docente promedio

**2.0%**  
 Estudiantes multilingües

**29.6%**  
 De escasos recursos económicos

Los informes resumidos tienen como objetivo proporcionar a los padres, educadores y comunidades los aspectos más destacados del distrito, junto con un resumen de alto nivel de qué tan bien se está desempeñando una escuela o un distrito. Le recomendamos que utilice estos informes para:

- **Obtener más información** sobre esta escuela o distrito al ver el informe detallado. Use el enlace en el menú "Ir a" en la parte superior derecha.
- **Iniciar conversaciones** con miembros de la comunidad escolar y realizar preguntas. Utilice las guías de una página en la [página de Recursos](#) para obtener sugerencias.
- **Involucrarse** con las comunidades escolares para identificar dónde les está yendo bien a las escuelas y dónde pueden mejorar.

## Aspectos Destacados de la Escuela Informados por el Distrito:

- Central Jersey College Prep (CJCP) operates in two locations in Somerset (K-12) and New Brunswick (6-8). CJCP is a recipient of the 2016 National Blue Ribbon Award and is a Tier I Charter School.
- CJCP has produced a 100% graduation rate and a 100% college admission rate to accredited four-year colleges and universities since 2011.
- In 2024, US News ranked CJCP 26 out of 424 public high schools in New Jersey, and the top high school among all charter high schools in New Jersey.

## ¿Cómo se compara el crecimiento del estudiante con el de otros estudiantes? i

Esta sección muestra el percentil de crecimiento estudiantil medio en artes del lenguaje inglés (ELA) y matemáticas.

Cada estudiante obtiene un **percentil de crecimiento estudiantil (SGP)** de 1 a 99 para inglés (4.º a 8.º grado) y matemáticas (4.º a 7.º grado) que explica su progreso en comparación con los estudiantes que obtuvieron puntajes similares en exámenes en el pasado.

Si los percentiles de crecimiento estudiantil para todos los estudiantes de la escuela se ordenan de menor a mayor, el **percentil de crecimiento estudiantil medio (mSGP)** es el percentil en el medio de esa lista.

### Artes del lenguaje inglés

- Por debajo del Estándar: 1 - 39.5
- Cumplió el Estándar: 40 - 59.5
- Excede el Estándar: 60 - 99

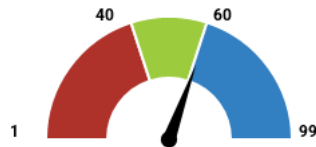

**61**  
 Excede el Estándar

### Matemáticas

- Por debajo del Estándar: 1 - 39.5
- Cumplió el Estándar: 40 - 59.5
- Excede el Estándar: 60 - 99



**72**  
 Excede el Estándar

## ¿Cómo se desempeñaron los estudiantes en las evaluaciones? i

Esta sección muestra el porcentaje de estudiantes que cumplieron o superaron las expectativas en las evaluaciones estatales (NJSLA y DLM). Este porcentaje refleja la tasa de competencia federal, que realiza ajustes a la tasa de competencia si la tasa de participación fue inferior al 95 % para garantizar que se informe sobre al menos el 95 % de los estudiantes. El gráfico indica si el desempeño estuvo por encima del promedio estatal o por encima del 80% de competencia.

### Artes del lenguaje inglés

- Debajo del Estado: 0 - 52.1%
- Cumplió el Estado: 52.2 - 79.9%
- Objetivo Cumplido: 80 - 100%

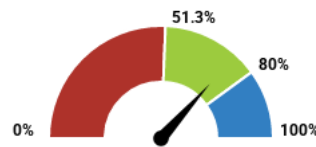

**51.3%**  
 Cumplió el Estado

### Matemáticas

- Debajo del Estado: 0 - 40.1%
- Cumplió el Estado: 40.2 - 79.9%
- Objetivo Cumplido: 80 - 100%

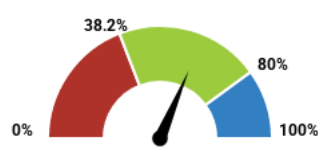

**38.2%**  
 Cumplió el Estado

### Cómo utilizar este informe

- 1 **Aprende más** al ver este informe completo y los informes de otras escuelas y distritos. Utilice la barra de menú verde en la parte superior de la página para moverse entre las diferentes secciones del informe.
- 2 **Inicie conversaciones** con los miembros de la comunidad escolar y haga preguntas. Usa nuestras guías para sugerencias.
- 3 **Involucrarse** con las comunidades escolares para identificar dónde les va bien a las escuelas y dónde pueden mejorar.

[www.state.nj.us/education](http://www.state.nj.us/education)  
[www.njschooldata.org](http://www.njschooldata.org)  
  
[reportcard@doe.nj.gov](mailto:reportcard@doe.nj.gov)

## ¿Están los estudiantes en riesgo? i

Esta sección muestra el porcentaje de estudiantes que estuvieron ausentes durante el 10% o más de los días inscritos con una comparación con el promedio estatal.

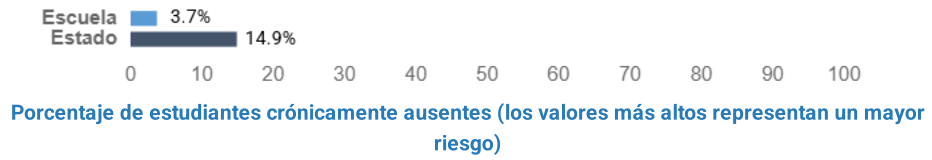

## ¿Se están graduando los estudiantes? i

Esta sección muestra las tasas de graduación de cuatro y cinco años. Este es el porcentaje de estudiantes que se gradúan de la escuela secundaria dentro de los cuatro o cinco años posteriores a haber ingresado a la escuela secundaria.

### Tasa de graduación de cuatro años

- Debajo del Estado: 0 - 91.2%
- Cumplió el Estado: 91.3 - 94.9%
- Objetivo Cumplido: 95 - 100%



100.0%  
Objetivo Cumplido

### Tasa de graduación de cinco años

- Debajo del Estado: 0 - 92.5%
- Cumplió el Estado: 92.6 - 95.9%
- Objetivo Cumplido: 96 - 100%



100.0%  
Objetivo Cumplido

## ¿Están los estudiantes listos para la universidad y la carrera profesional?

**AP/IB Cursos:** Porcentaje de estudiantes de 11º y 12º grado matriculados en uno o más cursos de Colocación Avanzada (AP) o de Bachillerato Internacional (IB)

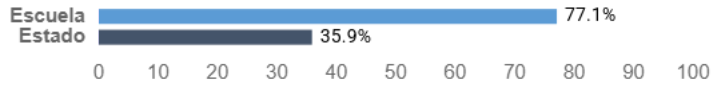

**Inscripción Dual:** Porcentaje de estudiantes de 11º y 12º grado matriculados en uno o más cursos de inscripción dual, que es un curso que permite a los estudiantes de secundaria inscribirse en cursos universitarios para obtener créditos antes de graduarse

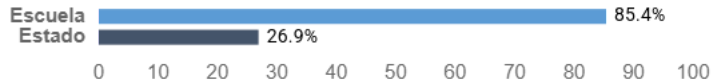

**Sello de Alfabetización Bilingüe:** Porcentaje de estudiantes de 12.º grado que obtuvieron el Sello de alfabetización bilingüe al demostrar dominio del inglés y uno o más idiomas.



**Credenciales valoradas en la industria:** Porcentaje de estudiantes de 9º a 12º grado que obtuvieron una o más credenciales valoradas por la industria durante el año escolar. Las credenciales valoradas por la industria son títulos, diplomas, certificados o certificaciones reconocidos que se otorgan para una ocupación.



### Cómo utilizar este informe

- 1 **Aprende más** al ver este informe completo y los informes de otras escuelas y distritos. Utilice la barra de menú verde en la parte superior de la página para moverse entre las diferentes secciones del informe.
- 2 **Inicie conversaciones** con los miembros de la comunidad escolar y haga preguntas. Usa nuestras guías para sugerencias.
- 3 **Involucrarse** con las comunidades escolares para identificar dónde les va bien a las escuelas y dónde pueden mejorar.